	UNIVERSITA' DEGLI STUDI DI PERUGIA DICHIARAZIONI ANNUALI	Modello A/2 Rev. 03 del 19/06/2018

AL RESPONSABILE DELLA PREVENZIONE CORRUZIONE E DELLA TRASPARENZA
DELL'UNIVERSITA' DEGLI STUDI DI PERUGIA

DICHIARAZIONE SOSTITUTIVA DI ATTO DI NOTORIETA'

(Art. 47 D.P.R. 28 dicembre 2000 n. 445)

Il sottoscritto

COGNOME	NOME	DATA E LUOGO DI NASCITA
SERVILI	MAURIZIO	[REDACTED] 1961
INDIRIZZO DI RESIDENZA		
[REDACTED]		
RUOLO RICOPERTO		
<input type="checkbox"/> RETTORE <input checked="" type="checkbox"/> CONSIGLIERE		

ai sensi e per gli effetti dell'art. 47 D.P.R. n. 445/2000 e consapevole della responsabilità penale prevista dalla legge in caso di dichiarazioni mendaci, falsità in atti e uso di atti falsi

DICHIARA¹

☐ CHE NON SONO INTERVENUTE VARIAZIONI RELATIVAMENTE AI DATI DICHIARATI NELLA MIA ULTIMA DICHIARAZIONE
(firmare in calce e andare alla Sezione 2);

OPPURE

☒ CHE SONO INTERVENUTE LE SEGUENTI VARIAZIONI (firmare in calce e procedere con la compilazione della Sezione 1).

<p align="center">Sezione 1² DATI RELATIVI AL DICHIARANTE IN MERITO ALLE VARIAZIONI INTERVENUTE RISPETTO ALLA ULTIMA DICHIARAZIONE</p>

ALTRE CARICHE RICOPERTE PRESSO ENTI PUBBLICI E PRIVATI E RELATIVI COMPENSI A QUALSIASI TITOLO CORRISPOSTI
(Art. 14, comma 1, lett. d) D. Lgs. n. 33/2013)

DESCRIZIONE	ENTE	PERIODO (data di inizio e cessazione)	COMPENSO

Note

1. Apporre la firma su ogni pagina e numerare le pagine
2. Lasciare in bianco o barrare le tabelle nelle quali non vi è alcun dato da dichiarare

FIRMA DEL DICHIARANTE

[REDACTED SIGNATURE]

	UNIVERSITA' DEGLI STUDI DI PERUGIA DICHIARAZIONI ANNUALI	Modello A/2 Rev. 03 del 19/06/2018

ALTRI INCARICHI CON ONERI A CARICO DELLA FINANZA PUBBLICA E RELATIVI COMPENSI

(Art. 14, comma 1, lett. e) D. Lgs. n. 33/2013)

DESCRIZIONE	ENTE	PERIODO (data di inizio e cessazione)	COMPENSO

IMPORTI DI VIAGGI DI SERVIZIO E MISSIONI PAGATI CON FONDI PUBBLICI

(Art. 14, comma 1, lett. c) D. Lgs. n. 33/2013)

VIAGGI DI SERVIZIO/MISSIONI	PERIODO	IMPORTO

SITUAZIONE PATRIMONIALE:

BENI IMMOBILI

(Art. 14, comma 1, lett. f) D. Lgs. n. 33/2013)

BENI MOBILI ISCRITTI IN PUBBLICI REGISTRI

(Art. 14, comma 1, lett. f) D. Lgs. n. 33/2013)

AZIONI SOCIETARIE E QUOTE DI PARTECIPAZIONE A SOCIETA'

(Art. 14, comma 1, lett. f) D. Lgs. n. 33/2013)

ESERCIZIO DELLE FUNZIONI DI AMMINISTRATORE O SINDACO DI SOCIETA'

(Art. 14, comma 1, lett. f) D. Lgs. n. 33/2013)

- 3 Specificare se trattasi di terreno o fabbricato agricolo o urbano
- 4 Specificare se trattasi di proprietà, comproprietà, superficie, enfiteusi, usufrutto, uso, abitazione, servitù o ipoteca
- 5 Specificare se il bene, rispetto alla precedente dichiarazione, è stato acquisito o dismesso

FIRMA DEL DICHIARANTE



UNIVERSITA' DEGLI STUDI DI PERUGIA
DICHIARAZIONI ANNUALI

Modello A/2

Rev. 03 del 19/06/2018

TITOLARITA' DI IMPRESE

(Art. 29, comma 1, lett. a) D.Lgs. n. 28/2011)

Eventuali annotazioni in ordine alle dichiarazioni che precedono:



UNIVERSITA' DEGLI STUDI DI PERUGIA
DICHIARAZIONI ANNUALI

Modello A/2

Rev. 03 del 19/06/2018

Sezione 2⁶
DATI RELATIVI AL CONIUGE NON SEPARATO E AI PARENTI ENTRO IL SECONDO GRADO

DICHIARA

- ☒ CHE COME NELLA PRECEDENTE DICHIARAZIONE I PARENTI ENTRO IL SECONDO GRADO **NON Danno IL CONSENSO** ALLA PUBBLICAZIONE DELLA PROPRIA SITUAZIONE PATRIMONIALE E REDDITUALE (*firmare in calce e andare all'ultima pagina senza ulteriori compilazioni*)
- ☐ CHE **NON SONO** INTERVENUTE VARIAZIONI RELATIVAMENTE AI DATI DICHIARATI DEL CONIUGE NON SEPARATO E DEI PARENTI ENTRO IL SECONDO GRADO NELL' ULTIMA DICHIARAZIONE (*firmare in calce e far firmare di seguito l'assenso* al coniuge o al parente entro il secondo grado e andare all'ultima pagina senza ulteriori compilazioni*)
- ☐ CHE **SONO** INTERVENUTE LE SEGUENTI VARIAZIONI RELATIVAMENTE AI DATI DICHIARATI DEL CONIUGE NON SEPARATO E DEI PARENTI ENTRO IL SECONDO GRADO NELL' ULTIMA DICHIARAZIONE (*firmare in calce e far firmare di seguito l'assenso* al coniuge o al parente entro il secondo grado e procedere con la compilazione dei dati di seguito riportati*)

*Firma per assenso alla pubblicazione del coniuge o del parente entro il secondo grado _____

- che relativamente alla situazione patrimoniale e reddituale del proprio:

☐ coniuge non separato; ☐ figlio/a; ☐ fratello/sorella; ☐ padre/madre; ☐ nonno/a; ☐ nipote(figlio/a di figlio/a) 7;

COGNOME _____ NOME _____

SITUAZIONE PATRIMONIALE:

BENI IMMOBILI

(Art. 14, comma 1, lett. f) D.Lgs. n. 33/2013)

TIPOLOGIA *	LUOGO DI UBICAZIONE	TITOLO *	QUOTA TITOLARITA	ACQUISIZIONE/ DISSIONE **

BENI MOBILI ISCRITTI IN PUBBLICI REGISTRI

(Art. 14, comma 1, lett. f) D.Lgs. n. 33/2013)

TIPOLOGIA	ANNO DI IMMATRICOLAZIONE	TITOLO *	QUOTA TITOLARITA	ACQUISIZIONE/ DISSIONE **

6 Compilare tale sezione per ciascun soggetto consenziente alla pubblicazione dei dati

7 Barrare il grado di parentela

8 Specificare se trattasi di terreno o fabbricato agricolo o urbano

9 Specificare se trattasi di proprietà, comproprietà, superficie, enfiteusi, usufrutto, uso, abitazione, servitù o ipoteca

10 Specificare se il bene, rispetto alla precedente dichiarazione, è stato acquisito o dismesso

FIRMA DEL DICHIARANTE

	UNIVERSITA' DEGLI STUDI DI PERUGIA DICHIARAZIONI ANNUALI	Modello A/2 Rev. 03 del 19/06/2018

AZIONI SOCIETARIE E QUOTE DI PARTECIPAZIONE A SOCIETA'
(Art. 14, comma 1, lett. f) D.Lgs. n. 33/2013)

SOCIETA' (denominazione e sede legale)	TIPO SOCIETARIO	NUMERO E PERCENTUALE DI QUOTE O AZIONI POSSEDUTE		ACQUISIZIONE/ DISMISSIONE ¹⁰
		N.	%	

ESERCIZIO DELLE FUNZIONI DI AMMINISTRATORE O SINDACO DI SOCIETA'
(Art. 14, comma 1, lett. f) D.Lgs. n. 33/2013)

DENOMINAZIONE DELLA SOCIETA'	AMBITO DI ATTIVITA'	TIPO DI INCARICO

TITOLARITA' DI IMPRESE
(Art. 14, comma 1, lett. f) D.Lgs. n. 33/2013)

DENOMINAZIONE DELL'IMPRESA	AMBITO DI ATTIVITA'

SITUAZIONE REDDITUALE:

Firme per assenso alla produzione e pubblicazione della dichiarazione dei redditi ai fini IRPEF dei coniuge non separato e/o dei parenti entro il secondo grado che vi consentono:

nome e cognome _____ firma _____

nome e cognome _____ firma _____

FIRMA DEL DICHIARANTE



	<p align="center">UNIVERSITA' DEGLI STUDI DI PERUGIA</p> <p align="center">DICHIARAZIONI ANNUALI</p>	<p>Modello A/2</p> <p>Rev. 03 del 19/06/2018</p>
-----------------------------------------------------------------------------------	--------------------------------------------------------------------------------------------------------------------	---------------------------------------------------------

Sul mio onore affermo che la presente dichiarazione corrisponde al vero.

☐ dichiaro di non essere tenuto alla presentazione della dichiarazione dei redditi per l'anno _____

ALLEGATI:

- copia dell'ultima dichiarazione dei redditi soggetti all'IRPEF del dichiarante
- copia del documento di identità in corso di validità del dichiarante
- ☐ copia dell'ultima dichiarazione dei redditi soggetti all'IRPEF del coniuge non separato e/o dei parenti entro il secondo grado che vi consentono

Luogo e data 26/11/2020

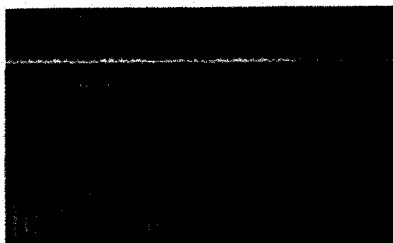

PROCEDURE DI TRASMISSIONE DELLA DOCUMENTAZIONE

- preferibilmente in forma digitale all'indirizzo di posta elettronica: agata.durante@unipg.it ; andrea.cerimonia@unipg.it
- in forma cartacea al protocollo dell'Amministrazione centrale

FIRMA DEL DICHIARANTE

