

ALTRI INCARICHI CON ONERI A CARICO DELLA FINANZA PUBBLICA E RELATIVI COMPENSI
(Art. 14, comma 1, lett. e) D. Lgs. n. 33/2013)

DESCRIZIONE	ENTE	PERIODO (data di inizio e cessazione)	COMPENSO
-----	-----	-----	-----
-----	-----	-----	-----

SPESE SOSTENUTE E OBBLIGAZIONI ASSUNTE PER LA PROPAGANDA ELETTORALE
(Art. 14, comma 1, lett. f) D. Lgs. n. 33/2013)

TIPOLOGIA	IMPORTO
-----	-----

SITUAZIONE PATRIMONIALE:

BENI IMMOBILI

(Art. 14, comma 1, lett. f) D. Lgs. n. 33/2013)

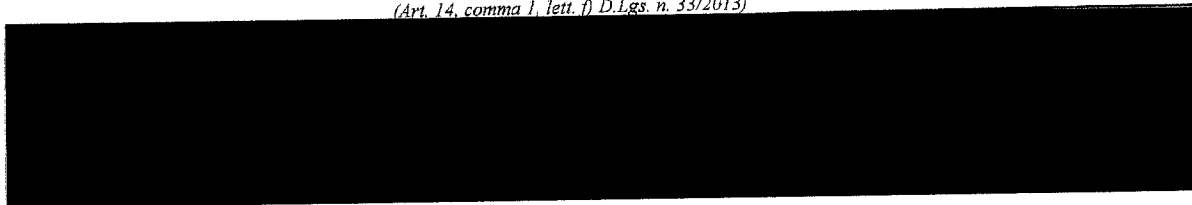

BENI MOBILI ISCRITTI IN PUBBLICI REGISTRI
(Art. 14, comma 1, lett. f) D. Lgs. n. 33/2013)

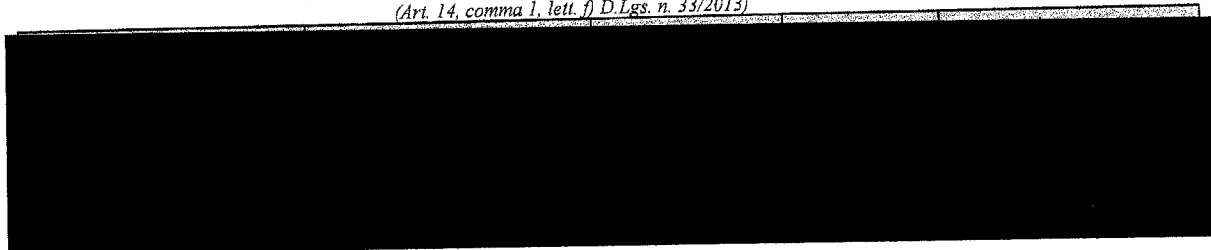

AZIONI SOCIETARIE E QUOTE DI PARTECIPAZIONE A SOCIETA'
(Art. 14, comma 1, lett. g) D. Lgs. n. 33/2013)

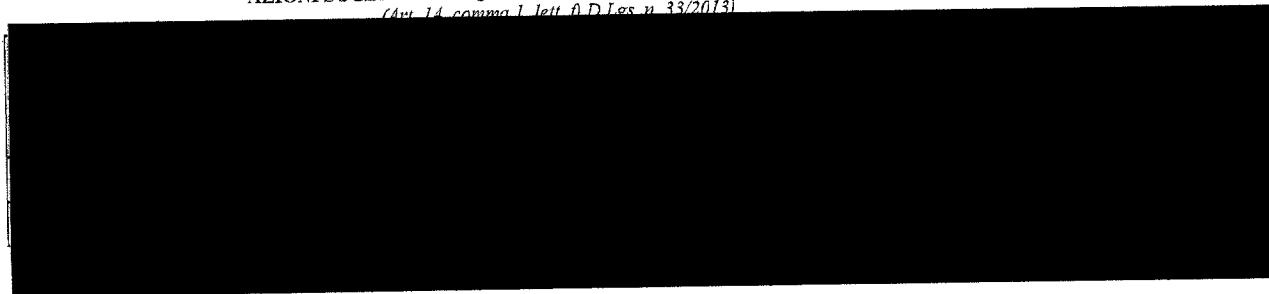

- 3 Specificare se trattasi di terreno o fabbricato agricolo o urbano
- 4 Specificare se trattasi di proprietà, comproprietà, superficie, enfiteusi, usufrutto, uso, abitazione, servitù o ipoteca
- 5 Specificare se il bene è stato acquisito o dismesso

FIRMA DEL DICHIARANTE





A.D. 1308
unipg
UNIVERSITA' DEGLI STUDI
DI PERUGIA

UNIVERSITA' DEGLI STUDI DI PERUGIA

DICHIARAZIONI INIZIO MANDATO

Modello A/1

Rev. 04
del 12/03/2021

FUNZIONI DI AMMINISTRATORE O SINDACO DI SOCIETA'

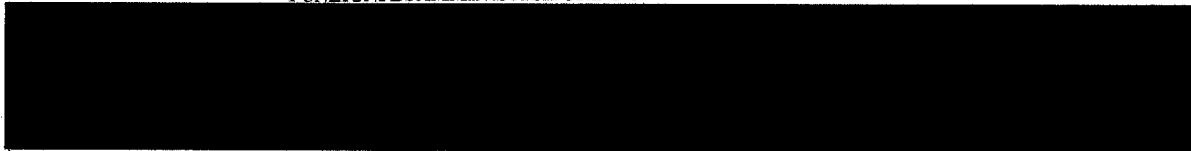

TITOLARITA' DI IMPRESE

(Art. 14, comma 1, lett. f) D. Lgs. n. 33/2013)

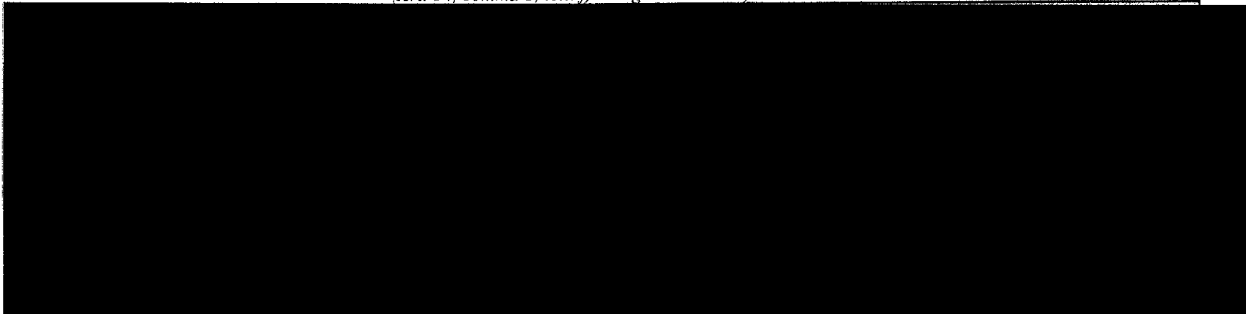

DICHIARA INOLTRE

che tutti gli altri soggetti a lui legati da:

vincolo di coniugio

rapporto di parentela entro il secondo grado

NON ACCONSENTONO ALLA PUBBLICAZIONE DELLA SITUAZIONE PATRIMONIALE E REDDITUALE

(in tal caso andare direttamente all'ultima pagina senza compilare la Sezione 2)

ACCONSENTONO ALLA PUBBLICAZIONE DELLA SITUAZIONE PATRIMONIALE E REDDITUALE *(in tal*

caso procedere alla compilazione della Sezione 2 di seguito riportata)

FIRMA DEL DICHIARANTE





A.D. 1808
unipg
UNIVERSITÀ DEGLI STUDI
DI PERUGIA

UNIVERSITA' DEGLI STUDI DI PERUGIA

DICHIARAZIONI INIZIO MANDATO

Modello A/1

Rev. 04
del 12/03/2021

Sezione 2⁶

DATI RELATIVI AL CONIUGE NON SEPARATO E AI PARENTI ENTRO IL SECONDO GRADO

- che relativamente alla situazione patrimoniale del proprio:

- coniuge non separato; figlio/a; fratello/sorella; padre/madre; nonno/a; nipote⁷;

COGNOME _____ NOME _____

SITUAZIONE PATRIMONIALE:

BENI IMMOBILI

(Art. 14, comma 1, lett. f) D.Lgs. n. 33/2013)

TIPOLOGIA ⁸	LUOGO DI UBICAZIONE	TITOLO ⁹	QUOTA TITOLARITÀ	ACQUISIZIONE/DISSIONE ¹⁰

BENI MOBILI ISCRITTI IN PUBBLICI REGISTRI

(Art. 14, comma 1, lett. f) D.Lgs. n. 33/2013)

TIPOLOGIA	ANNO DI IMMATRICOLAZIONE	TITOLO ⁹	QUOTA TITOLARITÀ	ACQUISIZIONE/DISSIONE ¹⁰

AZIONI SOCIETARIE E QUOTE DI PARTECIPAZIONE A SOCIETÀ¹

(Art. 14, comma 1, lett. f) D.Lgs. n. 33/2013)

SOCIETÀ (denominazione e sede legale)	TIPO SOCIETARIO	NUMERO E PERCENTUALE DI QUOTE O AZIONI POSSEDUTE		ACQUISIZIONE/ DISSIONE ¹⁰
		N.	%	

ESERCIZIO DELLE FUNZIONI DI AMMINISTRATORE O SINDACO DI SOCIETÀ¹

(Art. 14, comma 1, lett. f) D.Lgs. n. 33/2013)

DENOMINAZIONE DELLA SOCIETÀ	AMBITO DI ATTIVITÀ	TIPO DI INCARICO

TITOLARITÀ DI IMPRESE

(Art. 14, comma 1, lett. f) D.Lgs. n. 33/2013)

DENOMINAZIONE DELL'IMPRESA	AMBITO DI ATTIVITÀ

FIRMA PER ASSENSO ALLA PUBBLICAZIONE DEL CONIUGE O DEL PARENTE ENTRO IL SECONDO GRADO _____

- 6 Compilare tale sezione per ciascun soggetto consenziente alla pubblicazione dei dati
7 Barrare il grado di parentela
8 Specificare se trattasi di terreno o fabbricato agricolo o urbano
9 Specificare se trattasi di proprietà, comproprietà, superficie, enfiteusi, usufrutto, uso, abitazione, servitù o ipoteca
10 Specificare se il bene è stato acquisito o dismesso

FIRMA DEL DICHIARANTE



SITUAZIONE REDDITUALE:

Firma per assenso alla produzione e pubblicazione della dichiarazione dei redditi ai fini IRPEF del coniuge non separato e/o dei parenti entro il secondo grado che vi consentono:

nome e cognome _____ firma _____
 nome e cognome _____ firma _____

Sul mio onore affermo che la presente dichiarazione corrisponde al vero .

dichiaro di non essere tenuto alla presentazione della dichiarazione dei redditi per l'anno 2022

SI ALLEGA:

- copia dell'ultima dichiarazione dei redditi soggetti all'IRPEF del dichiarante
- copia del documento di identità in corso di validità del dichiarante

copia dell'ultima dichiarazione dei redditi soggetti all'IRPEF del coniuge non separato e/o dei parenti entro il secondo grado che vi consentono.

Luogo e data Perugia, 03/03/2024



PROCEDURE DI TRASMISSIONE DELLA DOCUMENTAZIONE

- preferibilmente in forma digitale agli indirizzi di posta elettronica: agata.durante@unipg.it; andrea.cerimonia@unipg.it
- in forma cartacea al protocollo dell'Amministrazione centrale

FIRMA DEL DICHIARANTE

