

SELEZIONE PUBBLICA, PER TITOLI, PROVA SCRITTA E COLLOQUIO, PER L'AMMISSIONE AL CORSO DI DOTTORATO DI RICERCA IN "SCIENZE GIURIDICHE" INDETTA CON AVVISO APPROVATO CON D.R. N. 1488 DEL 27.5.2022.

PIANO OPERATIVO PROVA ORALE

Il presente Piano è redatto secondo quanto disposto nell'ordinanza del Ministro della Salute del 25 maggio 2022.

Fermo restando che la procedura concorsuale si svolgerà secondo la normativa vigente alla data di espletamento delle prove e che l'Università degli Studi di Perugia ha, a suo tempo, adottato tutte le iniziative e misure necessarie ai sensi della normativa in tema di sicurezza e salute sul luogo di lavoro, implementate e aggiornate in relazione allo stato di emergenza epidemiologica da COVID-19, tenendo conto anche delle disposizioni regionali, si dettaglia quanto segue:

LOGISTICA

Date della selezione pubblica:

Prova orale: si svolgerà il giorno **29 luglio 2022 con inizio alle ore 9,00** presso l'Aula 8 del Dipartimento di Giurisprudenza, Via A. Pascoli n. 33-Perugia;

I candidati dovranno presentarsi per le procedure di identificazione alle ore **8:45**.

Area Concorsuale: Edificio Giurisprudenza (Codice edificio P02E07)

Aula Selezione pubblica: aula 8 (Codice stanza 022).

Numero candidati: N. 9

L'area concorsuale identificata è facilmente raggiungibile in autobus, in treno con fermata alla Stazione di Perugia Fontivegge, in auto e con altro mezzo proprio.

L'aula 8 identificata come "Aula Selezione pubblica" è dotata di un accesso diretto e riservato dall'ingresso centrale del chiostro (v. fig. 2)

Nell'area concorsuale e nell'aula della selezione pubblica vengono collocate a vista le planimetrie dell'area concorsuale, i flussi di transito e le indicazioni dei percorsi da seguire per raggiungere l'aula della selezione pubblica; le planimetrie dell'aula della selezione pubblica, recanti la disposizione dei posti, l'indicazione delle file e l'ubicazione dei servizi igienici ad uso dei candidati.

Il plesso è dotato di accessi in numero sufficiente a garantire l'entrata e l'uscita separata per i/le candidati/e e per il personale impegnato nel concorso e delle necessarie misure di prevenzione previste dalla situazione emergenziale (distributori di disinfettante per l'igiene delle mani, cartellonistica di segnalazione, ecc.).

All'ingresso del plesso saranno presenti segnaletiche con le prescrizioni e le necessarie informazioni relative al rispetto dei flussi in entrata e in uscita in modalità "a senso unico". Con apposita segnaletica saranno indicati anche i servizi igienici, ad uso dei/delle candidati/e.

Tali servizi verranno costantemente presidiati, puliti e sanificati, secondo i protocolli già in uso in Ateneo. Verrà limitato l'accesso delle/dei candidate/i al fine di evitare sovraffollamento all'interno dei suddetti locali. Nell'area concorsuale sono disponibili dispenser con soluzione idroalcolica per le mani.

La capienza dell'aula (n. 40 posti) permette di garantire una distanza di almeno 1 metro tra le/i candidate/i e tra le/gli stessa/i e le/i commissarie/i.

“L’aula concorsuale” è sanificata quotidianamente, secondo i protocolli in uso all’Ateneo.

Il Piano di Evacuazione ed Emergenza Edificio Giurisprudenza e la planimetria dell’area concorsuale sono quelli già in uso presso l’Ateneo e sono allegati al presente piano operativo.

MODALITÀ OPERATIVE

Le/I Candidate/i dovranno essere muniti del documento di riconoscimento, in corso di validità.

Le/I Candidate/i dovranno presentarsi secondo il seguente Calendario delle prove pubblicato anche sul sito web di Ateneo dedicato alla procedura:

Prova orale: si svolgerà il giorno **29 luglio 2022 con inizio alle ore 9,00** presso l’Aula 8 del Dipartimento di Giurisprudenza, Via A. Pascoli n. 33-Perugia;

I candidati dovranno presentarsi per le procedure di identificazione alle ore **8:45**.

Le postazioni per il riconoscimento saranno collocate all’ingresso “dell’aula concorsuale” e saranno presidiate dal personale preposto per espletare le operazioni sotto descritte.

Per l’accesso verrà comunque data precedenza alle donne in gravidanza e alle/ai candidate/i con particolari patologie.

Le/I candidate/i dovranno:

- 1) presentarsi muniti di mascherina FFP2;
- 2) presentarsi, nel luogo indicato nel Calendario delle prove, da sole/i e senza alcun tipo di bagaglio;
- 3) non presentarsi presso la sede concorsuale se affette/i da uno o più dei seguenti sintomi:
 - a) temperatura superiore a 37,5°C e brividi;
 - b) tosse di recente comparsa;
 - c) difficoltà respiratoria;
 - d) perdita improvvisa dell’olfatto (anosmia) o diminuzione dell’olfatto (iposmia), perdita del gusto (ageusia) o alterazione del gusto (disgeusia);
 - e) mal di gola;
- 4) non presentarsi presso la sede concorsuale se sottoposto alla misura della quarantena o isolamento domiciliare fiduciario e/o al divieto di allontanamento dalla propria dimora/abitazione come misura di prevenzione della diffusione del contagio da COVID – 19.

E’ obbligatorio l’uso di dispositivi di protezione delle vie respiratorie di tipo FFP2, come stabilito con DR 1242/2022 del 11/05/2022, dal momento dell’accesso all’area concorsuale sino all’uscita.

L’amministrazione organizzatrice mette a disposizione facciali filtranti FFP2 per il personale di vigilanza, per la commissione ed eventualmente, qualora ne fossero sprovvisti, per i candidati.

Gli obblighi di cui ai numeri 3 e 4 sono oggetto di un’apposita autodichiarazione da prodursi ai sensi degli artt. 46 e 47 del DPR 445/20002 (rif. allegato 1 “Dichiarazione per l’accesso alle strutture universitarie per lo svolgimento in presenza di prove concorsuali”).

Qualora una o più delle sopraindicate condizioni non dovesse essere soddisfatta, ovvero in caso di rifiuto a produrre l’autodichiarazione, verrà inibito l’ingresso del candidato nell’area concorsuale.

La/Il candidata/o si reca alla postazione di riconoscimento (collocata all’ingresso dell’aula concorsuale e dotata di plexiglass) dove:

1. viene invitato ad igienizzarsi le mani;
2. mostra il documento di identità al personale addetto al riconoscimento, dando lettura degli estremi del documento stesso.

Al termine delle suddette operazioni la/il candidata/o viene fatta accomodare nell’aula, in modo da garantire un ingresso ed un esodo ordinato delle/dei candidate/i al termine della prova, e osserva costantemente la distanza di almeno 2,25 metri con le/gli altre/i candidate/i e con i componenti della commissione.

Alle/ai candidate/i è **vietato il consumo di alimenti** (salvo situazioni eccezionali, da documentare e da comunicare in anticipo all'Amministrazione) **ad eccezione delle bevande**, di cui le/i candidate/i dovranno munirsi preventivamente.

PERSONALE COINVOLTO

La Commissione giudicatrice è costituita da n. 3 membri.

I documenti relativi alla nomina della commissione giudicatrice sono pubblicati alla pagina del concorso.

Dato l'orario coincidente con il normale orario di servizio e l'esiguo numero di partecipanti alla prova si ritiene che siano sufficienti gli addetti alle emergenze (antincendio e primo soccorso) presenti nell'edificio.

La commissione e gli addetti all'organizzazione saranno muniti di dispositivi di protezione delle vie respiratorie.

INFORMAZIONE E FORMAZIONE

Il presente Piano operativo è reso disponibile sulla pagina web dedicata alla procedura concorsuale e pubblicato all'Albo Ufficiale di Ateneo almeno 10 giorni prima delle prove e viene inviato al Dipartimento della Funzione Pubblica almeno 5 giorni prima.

Il piano viene altresì condiviso con la Commissione giudicatrice e con il personale a vario titolo coinvolto prima dell'avvio delle prove.

ELENCO ALLEGATI AL PIANO OPERATIVO

1. "Dichiarazione per l'accesso alle strutture universitarie per lo svolgimento in presenza di prove concorsuali";
2. Planimetrie dell'Area Concorsuale, indicanti percorsi, Aula Selezione pubblica, Area di Transito, servizi igienici, postazione di identificazione, zona d'attesa.
3. Piano di Evacuazione ed Emergenza Edificio Giurisprudenza.

LINK UTILI

- Link pagina web del Bando: <https://www.unipg.it/ateneo/concorsi/selezioni.....>
- Link Protocollo contrasto contenimento SARS-CoV-2 di Ateneo: <https://www.coronavirus.unipg.it/>;
- Protocollo Concorsi pubblici: <https://www.funzionepubblica.gov.it/sites/funzionepubblica.gov.it/files/testoordinanzaeprotocollo.pdf>.

Perugia, 06 luglio 2022

Area concorsuale con evidenziata l'Aula selezione pubblica



Figura 1

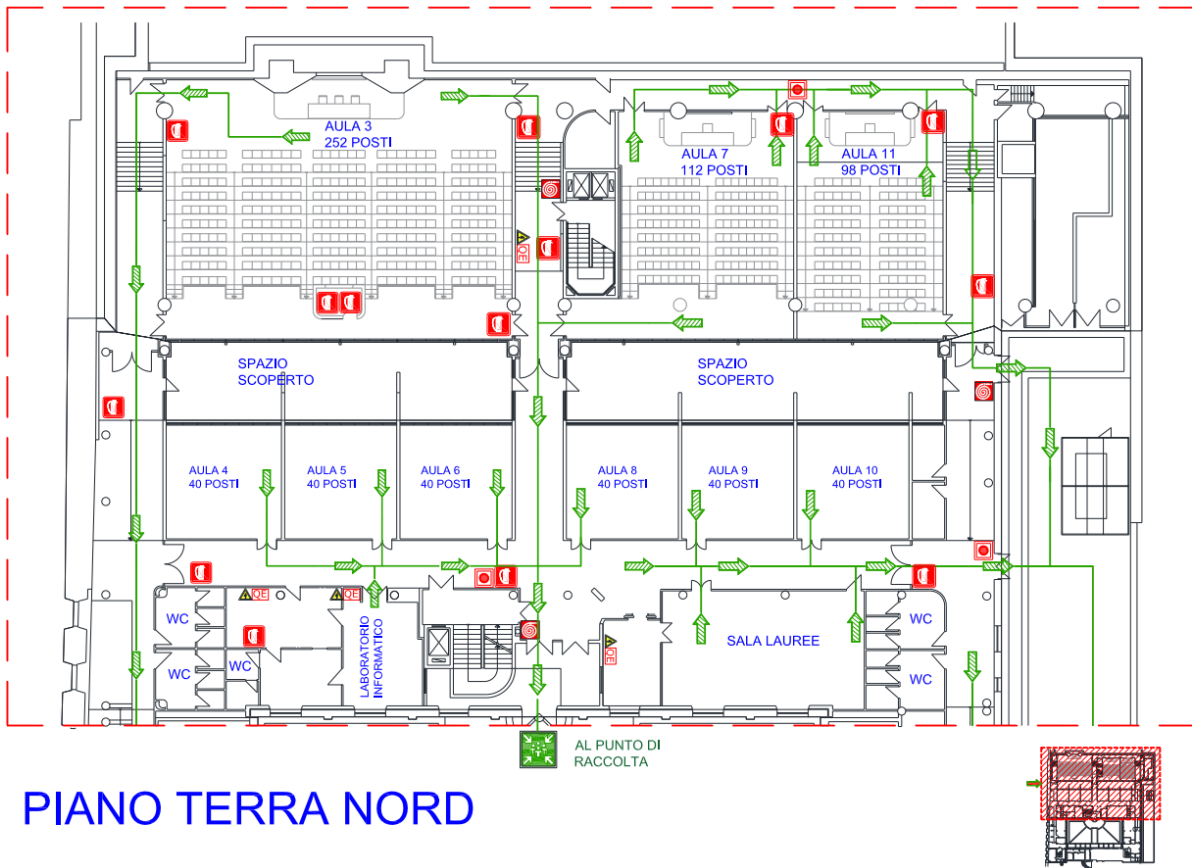

PIANO TERRA NORD

Figura 2