



UNIVERSITÀ DEGLI STUDI
DI PERUGIA

Bando Erasmus + Mobilità per Studio 2018/2019

Positivo
Ricordabile
Gioioso
Appassionato
Emozionante
Unito
Indipendente

Il Programma Erasmus+ permette di vivere esperienze culturali all'estero, di conoscere nuovi sistemi di istruzione superiore e di incontrare giovani di altri Paesi, partecipando così attivamente al processo di integrazione europea.



Paesi partecipanti al programma Erasmus+ :

Austria, Belgio, Bulgaria, Cipro, Croazia,
Danimarca, Estonia, Ex Repubblica
Jugoslava di Macedonia, Finlandia, Francia,
Germania, Grecia, Irlanda, Islanda,
Lettonia, Liechtenstein, Lituania,
Lussemburgo, Malta, Norvegia, Paesi
Bassi, Polonia, Portogallo, Regno Unito,
Repubblica Ceca, Romania, Slovacchia,
Slovenia, Spagna, Svezia, Turchia e
Ungheria.



Mobilità verso la Svizzera

Al momento la Svizzera **non riceve alcun finanziamento** dall'Unione Europea per le mobilità da e verso il proprio paese.

Al fine di garantire la mobilità e le cooperazioni in essere, le università svizzere potrebbero finanziare le mobilità degli studenti in entrata. Agli studenti che partecipano per le sedi svizzere si applicano tutti i requisiti previsti dal bando Erasmus+ studio A.A. 2018-19: requisiti generali di ammissibilità, requisiti linguistici, procedure di selezione e incompatibilità.

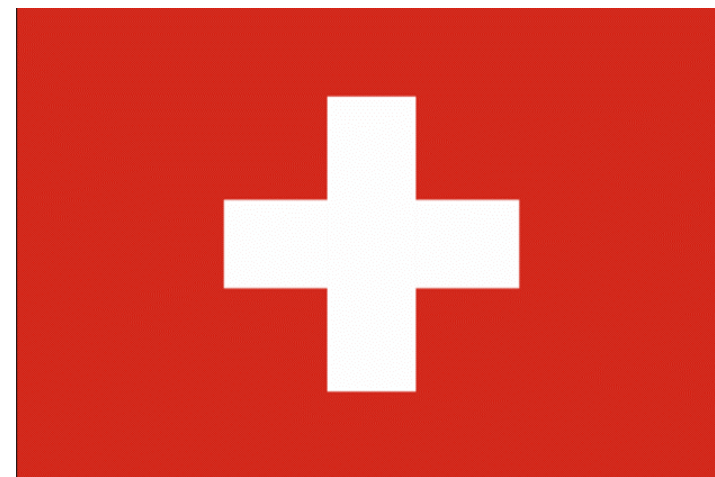

Lista delle sedi partner



La lista sarà disponibile nell'allegato 1 al bando

Lo studente deve consultare il Course Catalogue (ECTS Guide) della sede ospitante (reperibile al link indicato, per ogni sede, nell'allegato 1) per individuare il ***pacchetto*** di insegnamenti che può seguire in sostituzione degli insegnamenti previsti nel proprio piano di studio.

Attenzione al semestre di erogazione di ogni corso

Come si sceglie la sede?

- Sulla base delle conoscenze linguistiche che lo studente possiede
- Sulla base della congruità tra il *pacchetto* di insegnamenti individuato e il proprio piano di studi



Requisiti per la partecipazione

- **Essere iscritti** all'Università degli Studi di Perugia nell'anno accademico in corso.



- Lo studente può effettuare più volte la mobilità Erasmus+ per ciascun ciclo di studio, fino ad arrivare ad un massimo di **12 mensilità** (laurea triennale, laurea magistrale e dottorato) e **24 mensilità** per le lauree a ciclo unico.
- **Attenzione:** nel calcolo delle mensilità complessive vanno inserite anche le eventuali mobilità Erasmus Studio, *Placement* e *Traineeship* già effettuate.



Durata

Gli studenti possono recarsi presso la sede estera in un periodo compreso tra il **1 giugno 2018 e il 30 settembre 2019**.
Il periodo va da un minimo di 3 mesi (90 giorni) ad un massimo di 12 mesi.

Lo studente può chiedere un **prolungamento** fino al raggiungimento della durata massima prevista: la richiesta dovrà essere inoltrata, almeno un mese prima dalla fine della mobilità, all'Ufficio Mobilità Studenti previo nulla osta dell'Università ospitante.

Conoscenze linguistiche

- **conoscenza adeguata** della lingua richiesta dall'Università ospitante
- I livelli sono espressi nel Quadro Comune Europeo di Riferimento per le lingue, riportati nell'Allegato 3 (Livelli soglia dei corsi di lingua dell'Università degli studi di Perugia-Certificazioni Internazionali).
- **Nella domanda, i candidati devono indicare il proprio livello di conoscenza della lingua del paese ospitante o della lingua veicolare.**



A tal fine, fanno fede:

- a) l'**autocertificazione**, compilando il modulo riportato a pag.3 dell'**Allegato n. 3**;
- b) gli attestati del **Centro Linguistico di Ateneo** (scansione dell'attestato da allegare alla domanda);
- c) le **certificazioni linguistiche internazionali** secondo quanto riportato nell'**Allegato n. 3** (scansione del certificato da allegare alla domanda);
- d) **Test di valutazione OLS** (*Online Linguistic Support*).



Gli attestati e i certificati e il superamento dell'esame hanno **validità di tre anni**.

Contributo finanziario

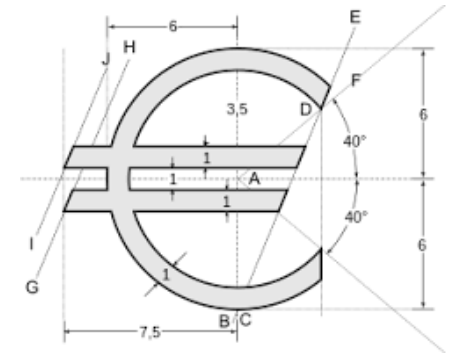

Lo studente in mobilità riceve un **contributo economico**, ha la possibilità di seguire corsi e di usufruire delle strutture disponibili presso l'Istituto ospitante senza ulteriori tasse di iscrizione (ad eccezione di minimi contributi che vengono addebitati anche agli studenti locali), con la **garanzia del pieno riconoscimento delle attività formative svolte all'estero con esito positivo**, purché approvate nell'ambito del ***Learning Agreement***.

I finanziamenti sono costituiti da:

- un contributo dell'Unione Europea;

Mobilità verso:	Contributo(€)
Danimarca, Finlandia, Irlanda, Islanda, Lichtenstein, Lussemburgo, Norvegia, Svezia, Regno Unito.	300,00/mese
Austria, Belgio, Bulgaria, Cipro, Croazia, Estonia, Ex Repubblica Jugoslava di Macedonia, Francia, Germania, Grecia, Lettonia, Lituania, Malta, Paesi Bassi, Polonia, Portogallo, Romania, Repubblica Ceca, Slovacchia, Slovenia, Spagna, Turchia, Ungheria.	250,00/mese

- Un **contributo** erogato dall'Ateneo per il **viaggio**, calcolato sulla base di scale di costi unitari per fasce di distanza. La fascia chilometrica si riferisce ad una sola tratta del viaggio mentre la tariffa corrispondente copre sia il viaggio di andata che quello di ritorno;

KM	€
0-99 km	€ 0,00
100-499 km	€ 180,00
500-1999 km	€ 275,00
2000-2999 km	€ 360,00
3000-3999 km	€ 530,00
4000-7999 km	€ 820,00
8000-19999 km	€ 1100,00



La distanza dovrà essere verificata utilizzando esclusivamente lo strumento di calcolo fornito dalla CE e disponibile al seguente indirizzo web:

http://ec.europa.eu/programmes/erasmus-plus/resources/distance-calculator_en

- Un **eventuale integrazione** del contributo comunitario finanziato dal **MIUR**.

L'importo di tale integrazione non è ancora noto e, secondo quanto previsto dal DM n. 1047 del 29/12/2017, esso sarà basato sulla certificazione ISEE.

- Una **eventuale integrazione** mensile A.Di.S.U.

<http://www.adisupg.gov.it/>

- **Contributo disabilità**: gli studenti disabili in mobilità potranno richiedere un contributo supplementare all'Agencia Nazionale tramite l'Area Relazioni Internazionali dell'Università degli Studi di Perugia. Inoltre l'Ateneo mette a disposizione un ulteriore contributo mensile di € 500,00 per gli studenti con disabilità pari o superiore al 66%, comprovata tramite certificazione.

- Ulteriori eventuali contributi comunitari **potrebbero essere erogati** per studenti in condizioni **socio-economiche svantaggiate**.

Modalità di presentazione delle domande

La domanda di partecipazione sarà **disponibile a decorrere dal 19 febbraio 2018** e dovrà essere compilata **esclusivamente on line** tramite il collegamento all'indirizzo internet <http://uri.unipg.it/candidatura/> entro le ore 13,00 del giorno **12 marzo 2018**.

Il candidato dovrà registrarsi utilizzando le **proprie credenziali uniche d'Ateneo**.

CRITERI DI SELEZIONE : **LAUREA TRIENNALE, MAGISTRALE, CICLO UNICO e MASTER**

- a. Numero totale di crediti acquisiti** nel corso di studio a cui si è iscritti in rapporto al numero totale dei crediti previsti dal piano di studi alla stessa data, così come risultante dal SOL;
- b. Media delle votazioni** di tutti gli esami superati nel corso di studio a cui si è iscritti, ponderata con i crediti se previsto dal regolamento didattico del corso di studio di appartenenza e comunque come risultante dal SOL alla predetta data, e **voto di laurea di primo livello** conseguito negli eventuali corsi già conclusi;
- c. Conoscenze linguistiche;**
- d. Descrizione del progetto di studio** che lo studente intende svolgere presso le sedi Universitarie scelte e relativa congruenza con il proprio percorso di studio.

CRITERI DI SELEZIONE : DOTTORATO E SCUOLA DI SPECIALIZZAZIONE

- a. Numero di anni accademici** impiegati per il completamento del percorso di studio necessario per l'accesso al dottorato o alla scuola di specializzazione, rispetto agli anni previsti;
- b. Voto di laurea conseguito** nei corsi di studio già conclusi e votazioni riportate agli esami se presenti;
- c. Conoscenze linguistiche;**
- d. Descrizione del progetto di studio o ricerca** che lo studente intende svolgere presso le sedi universitarie scelte e della relativa congruenza con il proprio percorso di studio o ricerca.

I candidati sono selezionati dalle Commissioni Erasmus di Dipartimento.

Esaurite le procedure selettive, con Decreto del Rettore, è approvata la graduatoria dei vincitori e degli idonei.

Il suddetto Decreto verrà pubblicato all'Albo on line:

<http://www.albopretorionline.it/unipg/alboente.aspx>